

28 518 710



- pomme de douche Ø 55 mm
- rotule 25° pivotante (dans tous les sens)
- jet pluie
- système anti-calcaire
- rosace 78 x 55 mm
- raccord 1/2"
- débit maxi. 5 l/min
- Ce produit contribue au respect des exigences des systèmes d'évaluation des bâtiments écologiques, par exemple LEED®, BREEAM®, DGNB

 Chrome

28 518 710-00

 Platine brossé

28 518 710-06

Accessoires recommandés



Coude mural à encastrer - 35 085 970 90

- profondeur de montage max. 163 mm
- profondeur de montage mini. 90 mm

28 518 710

mm [inches]



Diagramme de débit



Diagramme de portée du jet

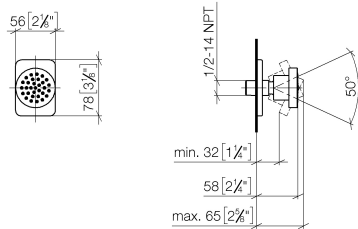
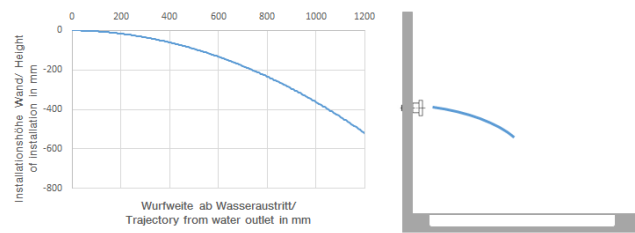

Certificats

IAPMO_4976 (5). LGA_38651.

28 518 710

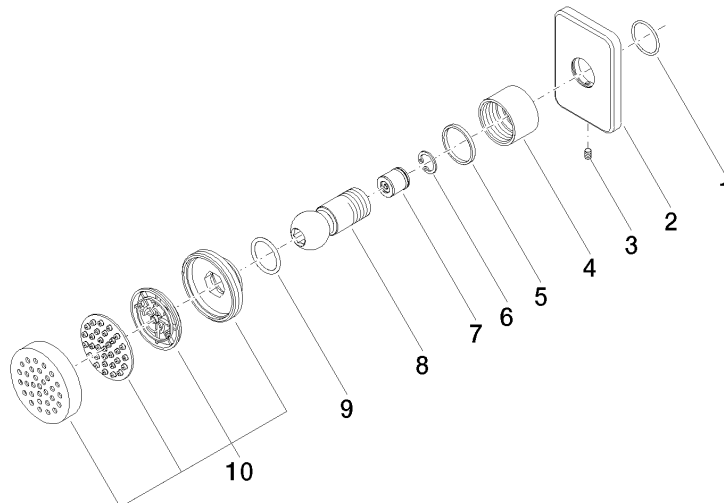

Liste des pièces de rechange

| N° | Article Numéro | Désignation | Fréquence de montage | Délai de livraison |
|----|--------------------|--------------------------|----------------------|--------------------|
| 1 | 09 14 10 098 90 | joint | 1 | 2 |
| 2 | 09 27 71 004-00 | rosace | 1 | 10 |
| 3 | 09 31 11 048 90 | tige | 1 | 2 |
| 4 | 09 23 30 026-00 | écrou | 1 | 10 |
| 5 | 09 14 15 010 90 | anneau | 1 | 2 |
| 6 | 09 16 01 014 90 | anneau | 1 | 2 |
| 7 | 09 23 01 048 90 | anti-retour | 1 | 2 |
| 8 | 09 21 40 016-00 | raccord | 1 | 10 |
| 9 | 09 14 10 015 90 | joint | 1 | 2 |
| 10 | 90 12 05 027 00-00 | boîtier (complètement) | 1 | 10 |